

PRZEKRÓJ PIONOWY ŚCIANY ZEWNĘTRZNEJ

SCHEMAT MONTAŻU SIATKI W OBSZARZE OKNA

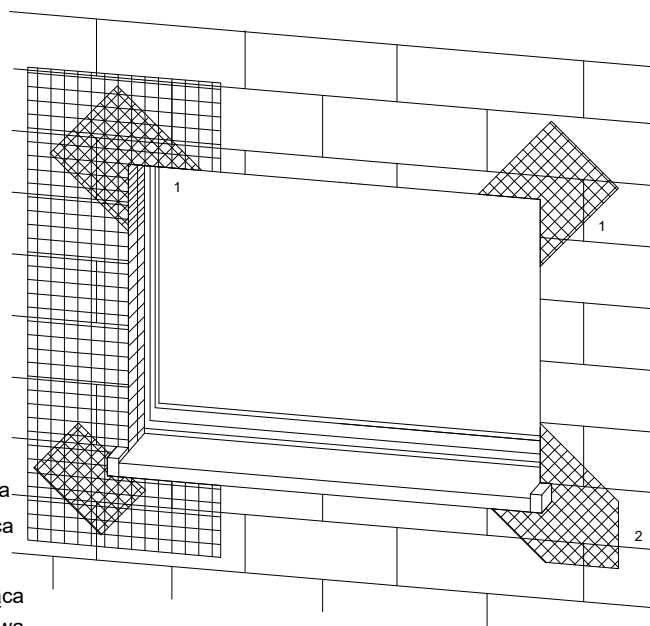
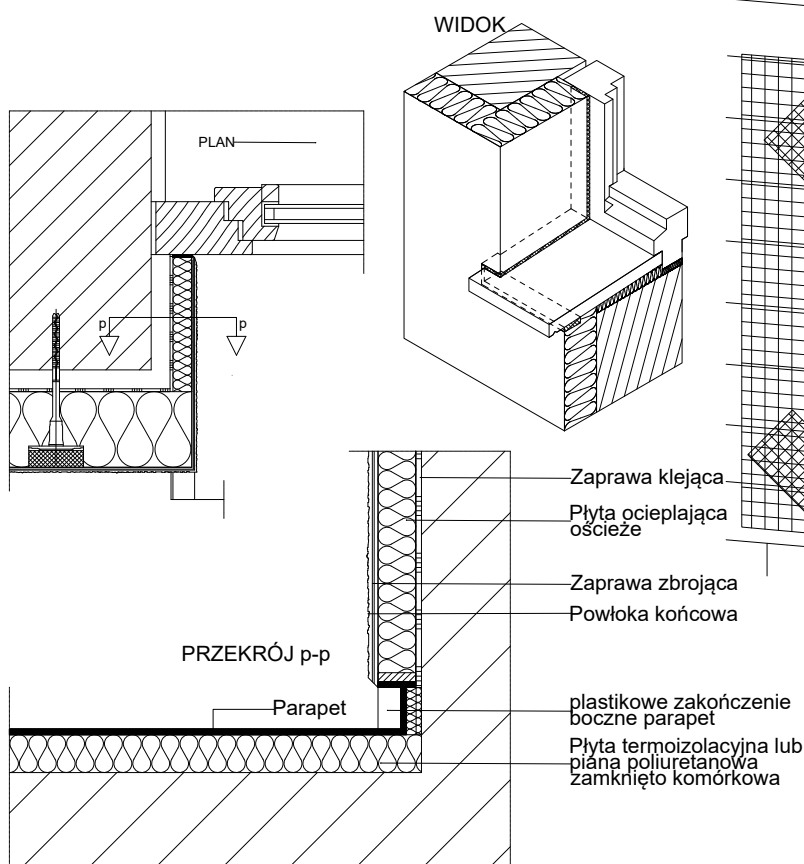

- 1 Kątownik aluminiowy
2 Zbrojenie diagonalne;
Paski siatki
(min. 20x40cm)

Uwaga:
przy systemach grubowarstwowych
zbrojenie diagonalne układać
w górnej strefie
**Płyty termoizolacyjne w narożach
tworzą obramowanie.**

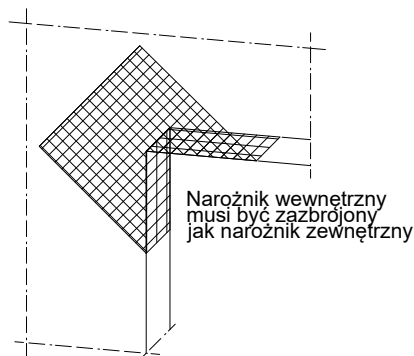
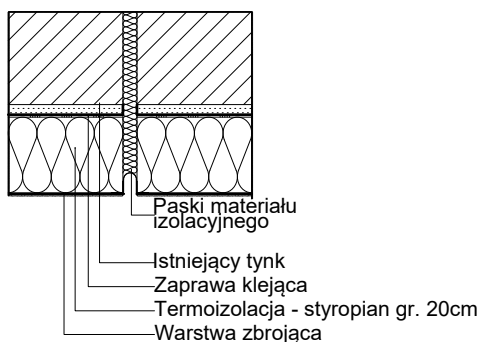

UWAGI:

- WSZYSTKIE WYMIARY NALEŻY SPRAWDZIĆ NA BUDOWIE
- W PRZYPADKU NIEJASNOŚCI KONTAKTOWAĆ SIĘ Z NADZOREM AUTORSKIM CELEM ROZWIĄZANIA WĄTPLIWOŚCI LUB WPROWADZENIA WŁAŚCIWEGO ROZWIĄZANIA
- WSZYSTKIE POŁĄCZENIA DYLATACYJNE USZCZELNIAĆ ZGODNIE Z PW ARCHITEKTURY.
- RYSEK ROZPATRYWAĆ ŁĄCZNIE Z RYSUNKAMI ARCHITEKTURY ORAZ RYS. POZOSTAŁYCH BRANŻ. W PRZYPADKU NIEZGODNOŚCI NALEŻY KONTAKTOWAĆ SIĘ Z PROJEKTANTEM.

Funkcja i specjalność	Imię i nazwisko	Numer uprawnień	Podpis
Projektant architektura	mgr inż. arch. Marcin Ciszewski	20/99	
Sprawdzający architektura	mgr inż. arch. Rafał Ciszewski	276/94	
Projektant konstrukcja	mgr inż. Paweł Chorabik	SLK/0336/PWBkb/22	
Sprawdzający konstrukcja	mgr inż. Marcin Wodzyński	SLK/5735/PWOK/14	
Opracowanie	mgr inż. Anna Talaga mgr inż. arch. Wiktoria Zenderowska		
Kategoria obiektu budowlanego:		Faza projektu:	Numer projektu:
Obiekt kategorii budowlanej: IX		Projekt techniczny	108/2023
Przedmiot opracowania:		Autor:	
Projekt przebudowy i termomodernizacji budynku wraz ze zmianą sposobu użytkowania w ramach zadania pn. „Adaptacja szkoły podstawowej w miejscowości Moczydło na potrzeby zadania pn. Dzienny Dom "Seniora+”.		BIURO PROJEKTOWE PROFI ul. Pułaskiego 7/408 42-300 Myszków tel: +48 606-851-507 tel: +48 664-476-586 tel. +48 34-315-75-71 www.profimyszkow.com	
Adres inwestycji: obręb ewidencyjny: 0011 Moczydło jedn. ewid.: 240903_2 Niegowa działki nr ewid: 373			
Inwestor:		Skala:	Data:
GMINA NIEGOWA Ul. Sobieskiego 1 42-320 Niegowa		1:15	05.2023
Nazwa rysunku:		Numer rysunku:	Numer strony:
Przekrój pionowy ściany i schemat montażu siatki		PT_12	